

**Сообщение
о возможном установлении публичного сервитута**

В соответствии со статьей 39.42 Земельного кодекса Российской Федерации Комитет имущественных отношений Санкт-Петербурга информирует о рассмотрении ходатайства об установлении публичного сервитута и возможном установлении публичного сервитута в отношении земель и земельных участков согласно схеме расположения границ публичного сервитута:

№	Адрес или местоположение участка, в отношении которого испрашивается публичный сервитут	Кадастровый номер земельного участка, в отношении которого испрашивается публичный сервитут*	Вид права	Цель, для которой устанавливается публичный сервитут
1	Санкт-Петербург, поселок Левашово, улица Володарского, дом 35, литера А	78:36:0013332:31	Публичный сервитут на 49 лет	Для целей предусмотренных п. 1 ст. 39.37 Земельного кодекса Российской Федерации. Эксплуатация инженерной сети (г. Санкт-Петербург, водопроводная сеть северных районов, литера В (кадастровый номер 78:00:0000000:1467), являющейся объектом регионального значения
2	Санкт-Петербург, поселок Левашово, улица Володарского, дом 35а, литера А	78:36:0013332:9	Публичный сервитут на 49 лет	Для целей предусмотренных п. 1 ст. 39.37 Земельного кодекса Российской Федерации. Эксплуатация инженерной сети (г. Санкт-Петербург, водопроводная сеть северных районов, литера В (кадастровый номер 78:00:0000000:1467), являющейся объектом регионального значения
3	Санкт-Петербург, поселок Левашово, улица Володарского, дом 37, литера А	78:36:0013332:34	Публичный сервитут на 49 лет	Для целей предусмотренных п. 1 ст. 39.37 Земельного кодекса Российской Федерации. Эксплуатация инженерной сети (г. Санкт-Петербург, водопроводная сеть северных районов, литера В (кадастровый номер 78:00:0000000:1467), являющейся объектом регионального значения
4	Санкт-Петербург, поселок Левашово, Горское шоссе, дом 77, литера А	78:36:0013302:10	Публичный сервитут на 49 лет	Для целей предусмотренных п. 1 ст. 39.37 Земельного кодекса Российской Федерации. Эксплуатация инженерной сети (г. Санкт-Петербург, водопроводная сеть северных районов, литера В (кадастровый номер

				78:00:000000:1467), являющейся объектом регионального значения
5	Санкт-Петербург, посёлок Левашово, улица Мира, дом 6, литера А	78:36:0013324:1043	Публичный сервитут на 49 лет	Для целей предусмотренных п. 1 ст. 39.37 Земельного кодекса Российской Федерации. Эксплуатация инженерной сети (г. Санкт-Петербург, водопроводная сеть северных районов, литера В (кадастровый номер 78:00:000000:1467), являющейся объектом регионального значения
6	Санкт-Петербург, посёлок Левашово, улица Мира, дом 4	78:36:0013324:21	Публичный сервитут на 49 лет	Для целей предусмотренных п. 1 ст. 39.37 Земельного кодекса Российской Федерации. Эксплуатация инженерной сети (г. Санкт-Петербург, водопроводная сеть северных районов, литера В (кадастровый номер 78:00:000000:1467), являющейся объектом регионального значения
7	Санкт-Петербург, посёлок Левашово, проспект Карла Маркса, участок 11	78:36:0013321:11	Публичный сервитут на 49 лет	Для целей предусмотренных п. 1 ст. 39.37 Земельного кодекса Российской Федерации. Эксплуатация инженерной сети (г. Санкт-Петербург, водопроводная сеть северных районов, литера В (кадастровый номер 78:00:000000:1467), являющейся объектом регионального значения
8	Санкт-Петербург, посёлок Левашово, проспект Карла Маркса, дом 6, литера А	78:36:0013322:12	Публичный сервитут на 49 лет	Для целей предусмотренных п. 1 ст. 39.37 Земельного кодекса Российской Федерации. Эксплуатация инженерной сети (г. Санкт-Петербург, водопроводная сеть северных районов, литера В (кадастровый номер 78:00:000000:1467), являющейся объектом регионального значения
9	Санкт-Петербург, посёлок Левашово, улица Чкалова, дом 27	78:36:0013325:8	Публичный сервитут на 49 лет	Для целей предусмотренных п. 1 ст. 39.37 Земельного кодекса Российской Федерации. Эксплуатация инженерной сети (г. Санкт-Петербург, водопроводная сеть северных районов, литера В (кадастровый номер 78:00:000000:1467), являющейся объектом регионального значения
10	Санкт-Петербург, посёлок Левашово, улица Чкалова, дом 45,	78:36:0013325:16	Публичный сервитут на	Для целей предусмотренных п. 1 ст.

	литера А		49 лет	39.37 Земельного кодекса Российской Федерации. Эксплуатация инженерной сети (г. Санкт-Петербург, водопроводная сеть северных районов, литера В (кадастровый номер 78:00:0000000:1467), являющейся объектом регионального значения
11	194901, Санкт-Петербург, поселок Левашово, улица Чкалова, участок 29б	78:36:0013325:13	Публичный сервитут на 49 лет	Для целей предусмотренных п. 1 ст. 39.37 Земельного кодекса Российской Федерации. Эксплуатация инженерной сети (г. Санкт-Петербург, водопроводная сеть северных районов, литера В (кадастровый номер 78:00:0000000:1467), являющейся объектом регионального значения
12	Санкт-Петербург, поселок Левашово, улица Мира, дом 46, литера А	78:36:0013325:27	Публичный сервитут на 49 лет	Для целей предусмотренных п. 1 ст. 39.37 Земельного кодекса Российской Федерации. Эксплуатация инженерной сети (г. Санкт-Петербург, водопроводная сеть северных районов, литера В (кадастровый номер 78:00:0000000:1467), являющейся объектом регионального значения
13	Санкт-Петербург, поселок Левашово, улица Мира, дом 49, литера А	78:36:0013329:29	Публичный сервитут на 49 лет	Для целей предусмотренных п. 1 ст. 39.37 Земельного кодекса Российской Федерации. Эксплуатация инженерной сети (г. Санкт-Петербург, водопроводная сеть северных районов, литера В (кадастровый номер 78:00:0000000:1467), являющейся объектом регионального значения
14	Санкт-Петербург, поселок Левашово, проспект Урицкого, дом 50а, литера А	78:36:0013332:13	Публичный сервитут на 49 лет	Для целей предусмотренных п. 1 ст. 39.37 Земельного кодекса Российской Федерации. Эксплуатация инженерной сети (г. Санкт-Петербург, водопроводная сеть северных районов, литера В (кадастровый номер 78:00:0000000:1467), являющейся объектом регионального значения
15	Санкт-Петербург, поселок Левашово, проспект Урицкого, дом 52, литера А	78:36:0013332:32	Публичный сервитут на 49 лет	Для целей предусмотренных п. 1 ст. 39.37 Земельного кодекса Российской Федерации. Эксплуатация инженерной сети (г. Санкт-Петербург, водопроводная сеть

				северных районов, литера В (кадастровый номер 78:00:0000000:1467), являющейся объектом регионального значения
16	Санкт-Петербург, поселок Левашово, улица Чкалова, дом 5	78:36:0013324:11	Публичный сервитут на 49 лет	Для целей предусмотренных п. 1 ст. 39.37 Земельного кодекса Российской Федерации. Эксплуатация инженерной сети (г.Санкт-Петербург, водопроводная сеть северных районов, литера В (кадастровый номер 78:00:0000000:1467), являющейся объектом регионального значения

*согласно схеме расположения границ публичного сервитута

Обоснование необходимости установления публичного сервитута: эксплуатация инженерной сети (г.Санкт-Петербург, водопроводная сеть Курортного района, литера А (кадастровый номер 78:00:0000000:1467)), являющейся объектом регионального значения. Свидетельство о регистрации права хозяйственного ведения ГУП «Водоканал Санкт-Петербурга» от 07.07.2008 № 78-78-04/010/2008-133. Подготовка документов по планировке территории не требуется.

Ходатайство подано ГУП «Водоканал Санкт-Петербурга» на основании свидетельства о государственной регистрации права хозяйственного ведения от 07.07.2008 № 78-78-04/010/2008-133, на сооружение с кадастровым номером 78:00:0000000:1467.

Заинтересованные лица могут ознакомиться с поступившим ходатайством об установлении публичного сервитута и прилагаемым к нему описанием местоположения границ публичного сервитута на личном приеме в Агентстве имущественных отношений Северного направления Санкт-Петербургского государственного казенного учреждения «Имущество Санкт-Петербурга» по адресу: 194044, Санкт-Петербург, Тобольская ул., д. 10, лит. В, приемные часы: вторник и четверг: с 10.00 до 17.45, перерыв с 12-30 до 13-20. Запись на личный прием по справочному телефону ГКУ «Имущество Санкт-Петербурга»: (812) 576-22-88.

Информация о поступившем ходатайстве об установлении публичного сервитута размещена на официальном сайте Комитета Имущественных отношений Санкт-Петербурга: <https://www.commim.spb.ru/>

Правообладатели земельных участков, в отношении которых испрашивается публичный сервитут, если их права не зарегистрированы в Едином государственном реестре недвижимости, в течение тридцати дней со дня опубликования сообщения, предусмотренного подпунктом 1 пункта 3 ст. 39.42 Земельного кодекса РФ, подают в Комитет имущественных отношений Санкт-Петербурга заявление об учете их прав (обременений прав) на земельные участки с приложением копий документов, подтверждающих эти права (обременения прав) через ящик для корреспонденции, расположенный в открытой информационной зоне 1 этажа АДК «Невская Ратуша» по адресу: 191144, Санкт-Петербург, Новгородская ул., д. 20, литера А, либо почтовым отправлением по указанному адресу.

Правообладатели земельных участков, подавшие такие заявления по истечении указанного срока, несут риски невозможности обеспечения их прав в связи с отсутствием информации о таких лицах и их правах на земельные участки.

Схема расположения границ публичного сервитута

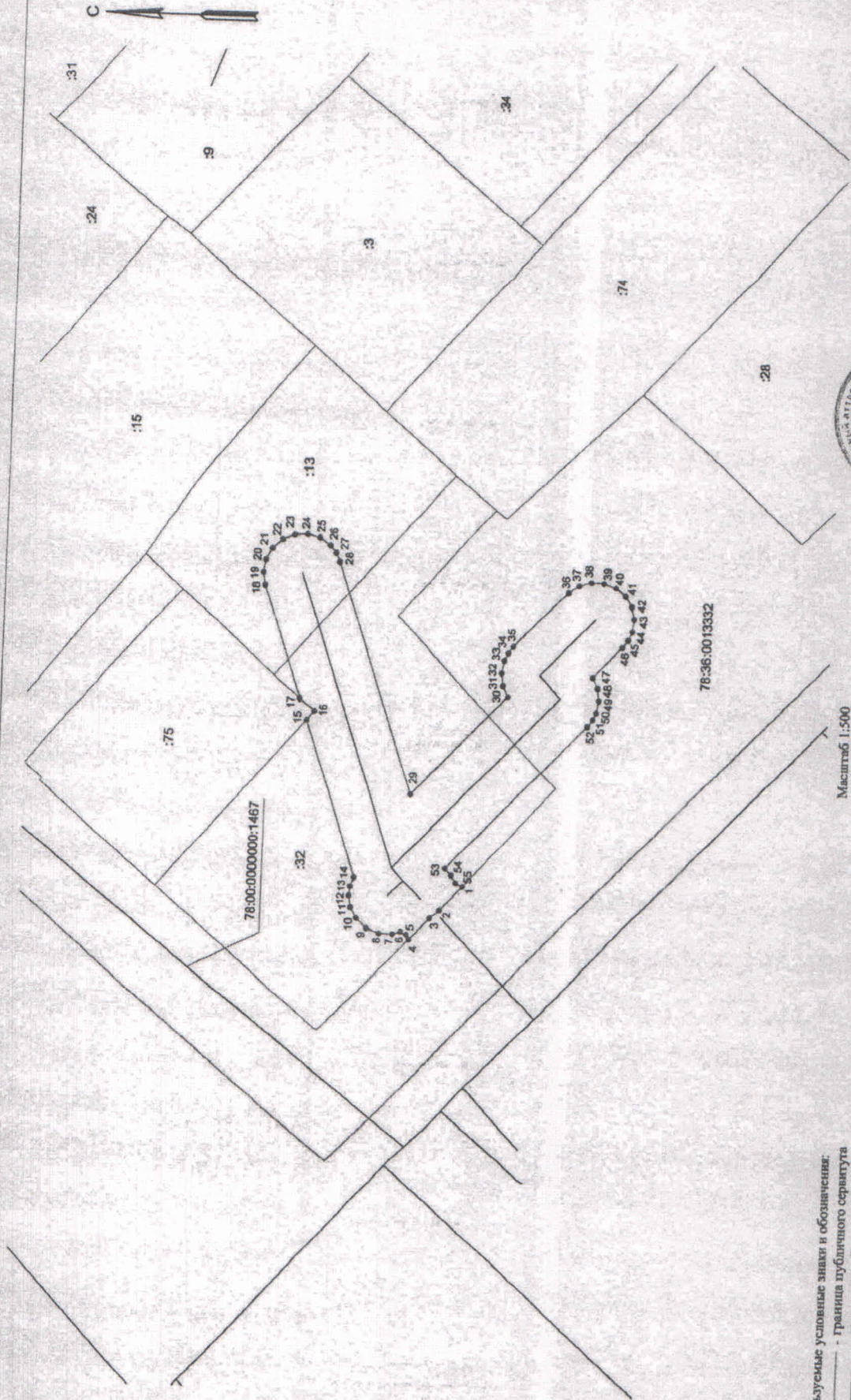

Используемые условные знаки и обозначения:

- Граница публичного сервитута
- сооружение "водопроводная сеть" с кадастровым номером 78:00:0000000:1467
- границы кадастрового квартала
- Границы земельного участка
- 78:00:0000000:1467 - кадастровый номер сооружения "водопроводная сеть"
- 78:36:0013332 - номер кадастрового квартала
- :13 - кадастровый номер земельного участка
- *1 - обозначение характерной точки границы публичного сервитута

78:00:0000000:1467 - кадастровый номер сооружения "водопроводная сеть"

78:36:0013332 - номер кадастрового квартала

:13 - кадастровый номер земельного участка

*1 - обозначение характерной точки границы публичного сервитута

Масштаб 1:500

76:36:0013332

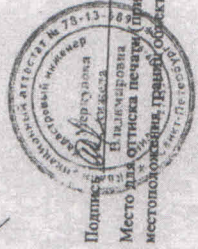

Подпись: *В. В. Мухоморова*
 Место для оттиска печати (при наличии) лица, составившего описание
 Место: *г. Москва*
 Дата: *02.07.2013*
 Место: *г. Москва*
 Место: *г. Москва*

Схема расположения границ публичного сервитута

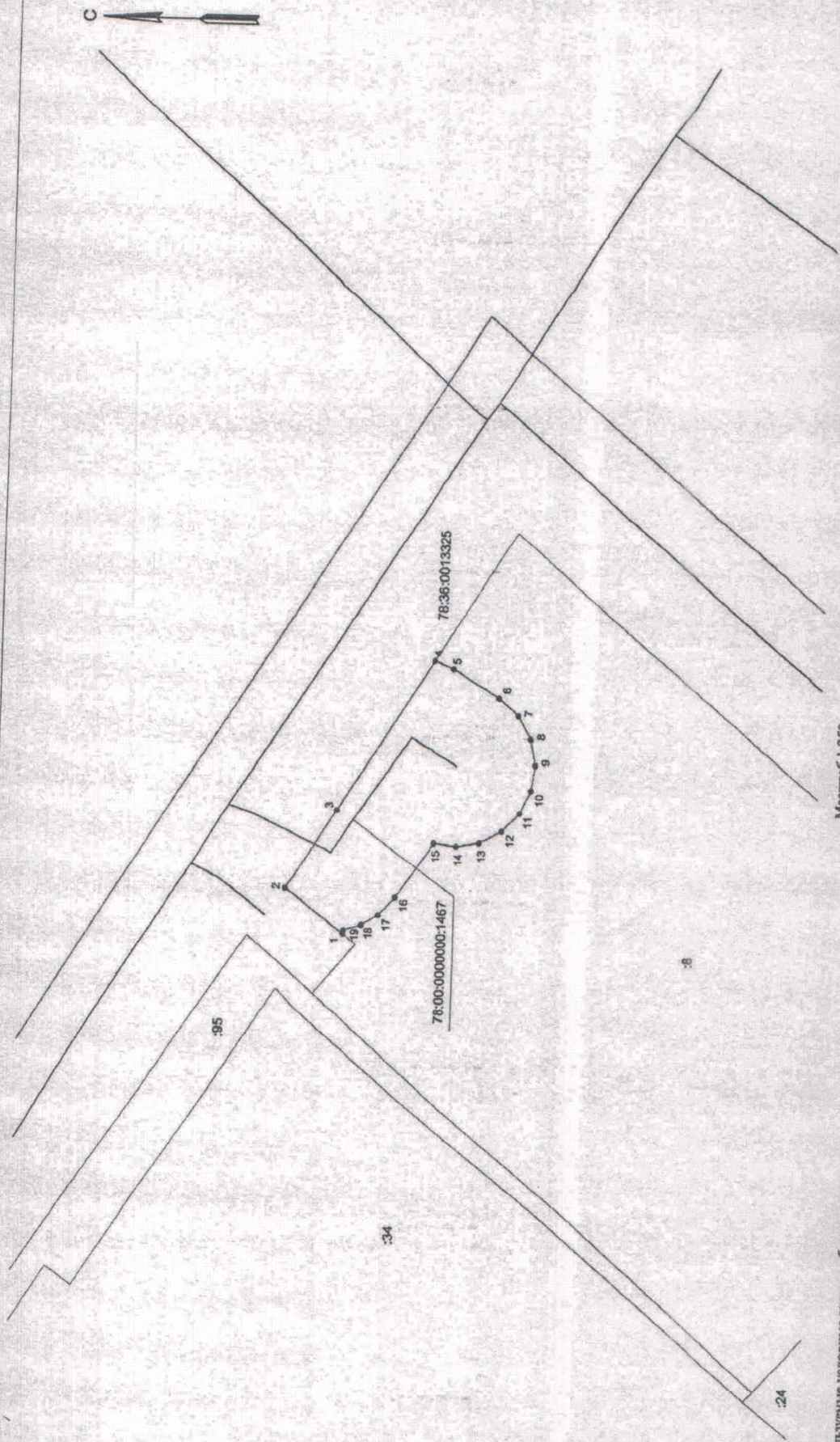

Масштаб 1:250

- Используемые условные знаки и обозначения:
- граница публичного сервитута
 - сооружение "водопроводная сеть" с кадастровым номером 78:00:0000000:1467
 - границы кадастрового квартала
 - границы земельного участка
 - границы кадастровый номер сооружения "водопроводная сеть" 78:00:0000000:1467
 - кадастровый номер земельного участка 78:36:0013325
 - обозначение характерной точки границы публичного сервитута *1

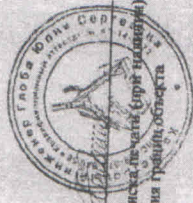

Подпись _____ Дата 25.10.2012 г.
 Место для оттиска печати (при наличии) лица, составившего описание
 местоположения публичного сервитута

Схема расположения границ публичного сервитута

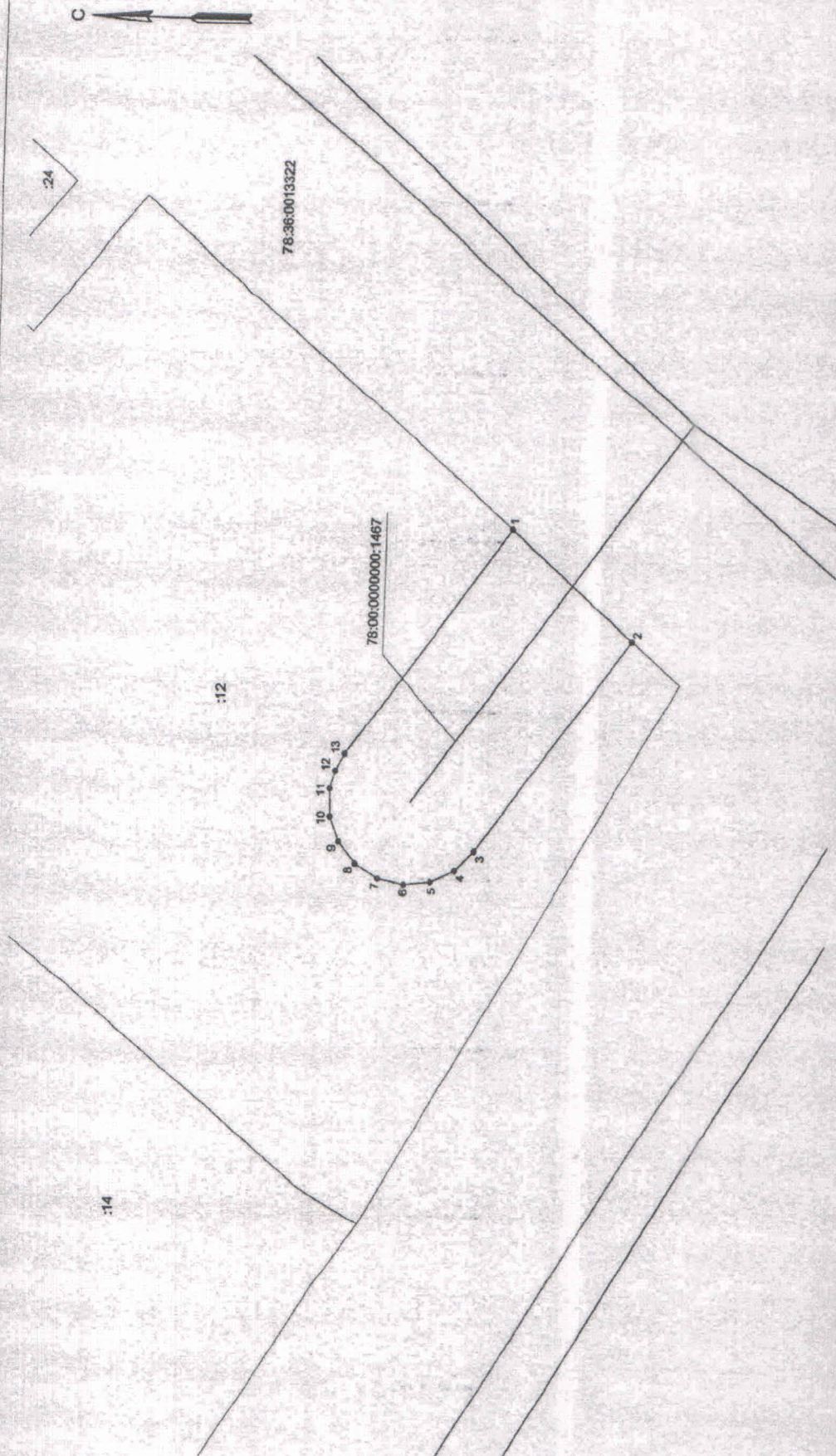

Масштаб 1:250

Используемые условные знаки и обозначения:

- граница публичного сервитута
- сооружение "водопроводная сеть" с кадастровым номером 78:00:0000000:1467
- граница кадастрового квартала
- граница земельного участка
- 78:00:0000000:1467 - кадастровый номер сооружения "водопроводная сеть"
- 78:36:0013322 - номер кадастрового квартала
- :12 - кадастровый номер земельного участка
- 1 - обозначение характерной точки границы публичного сервитута

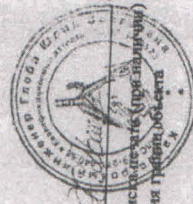

Подпись _____ Дата 10.10.2012 г.
 Место для оттиска печати (подпись) лица, составившего описание
 местоположения публичного сервитута

Схема расположения границ публичного сервитута

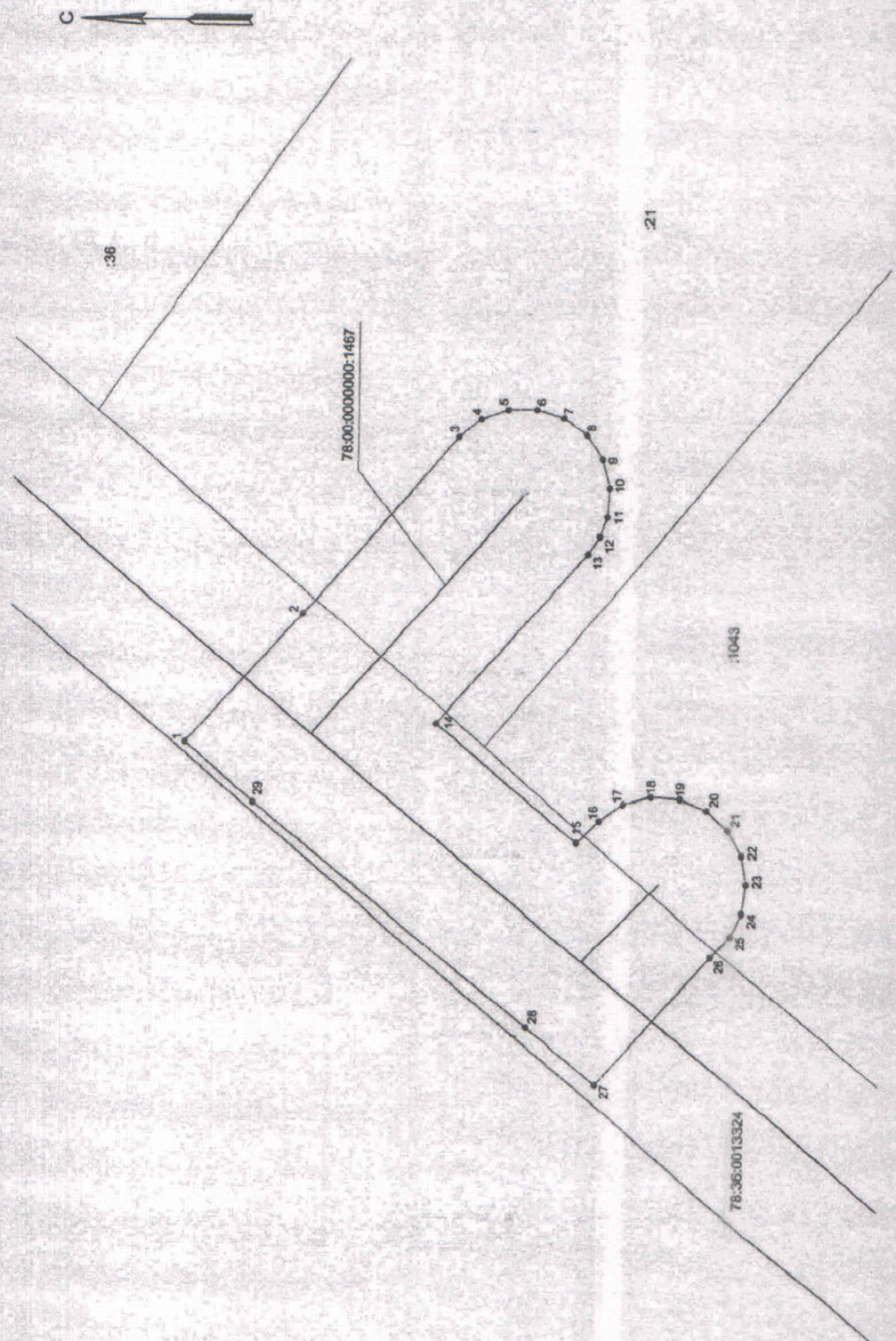

Масштаб 1:250

- Используемые условные знаки и обозначения:
- граница публичного сервитута
 - сооружение "водопроводная сеть" с кадастровым номером 78:00:0000000:1467
 - границы кадастрового квартала
 - границы земельного участка
 - кадастровый номер сооружения "водопроводная сеть" 78:36:0013324 - номер кадастрового квартала
 - кадастровый номер земельного участка 1043 - обозначение характерной точки границы публичного сервитута
 - *1

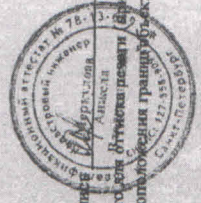

Подпись: *В. В. Матвеев*
 Дата: *10.08.2011*
 Место, дата и точка съемки (для магнитной) лица, составившего описание
 местоположения границ объекта

Схема расположения границ публичного сервитута

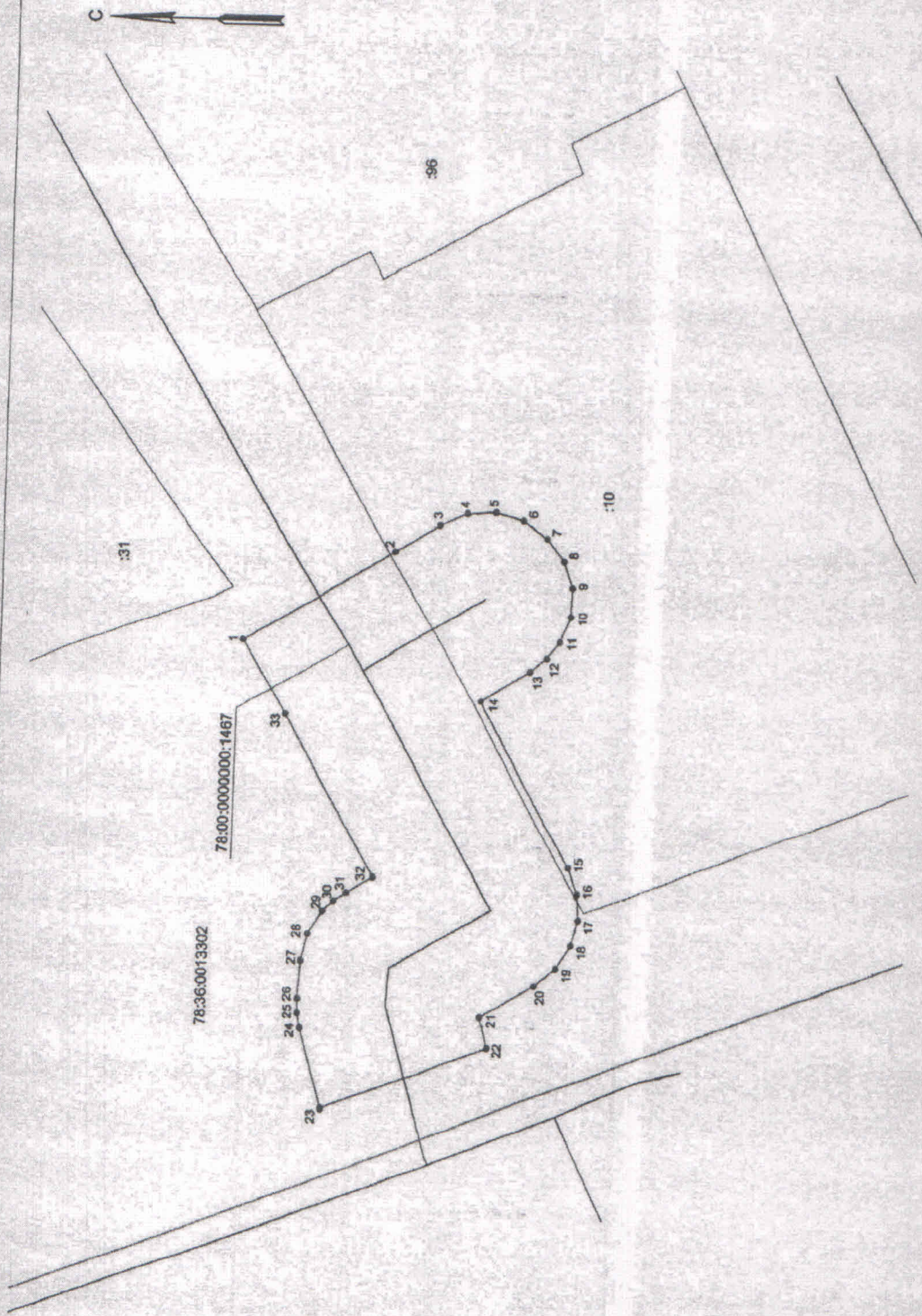

- Используемые условные знаки и обозначения:
- - - - - Граница публичного сервитута
 - - - - - сооружение "водопроводная сеть" с кадастровым номером 78:00:0000000:1467
 - - - - - границы кадастрового квартала
 - - - - - Границы земельного участка
 - 78:00:0000000:1467 - кадастровый номер сооружения "водопроводная сеть"
 - 78:36:0013302 - номер кадастрового квартала
 - :10 - кадастровый номер земельного участка
 - 1 - обозначение характерной точки границы публичного сервитута

Масштаб 1:250



Подпись: *А.А. Айтматов* Дата: *10.08.2018* г.
 Место для отбора печатей (при наличии) лица, составившего описание
 местоположения и границ объекта: *127, 555, 000000*

Схема расположения границ публичного сервитута

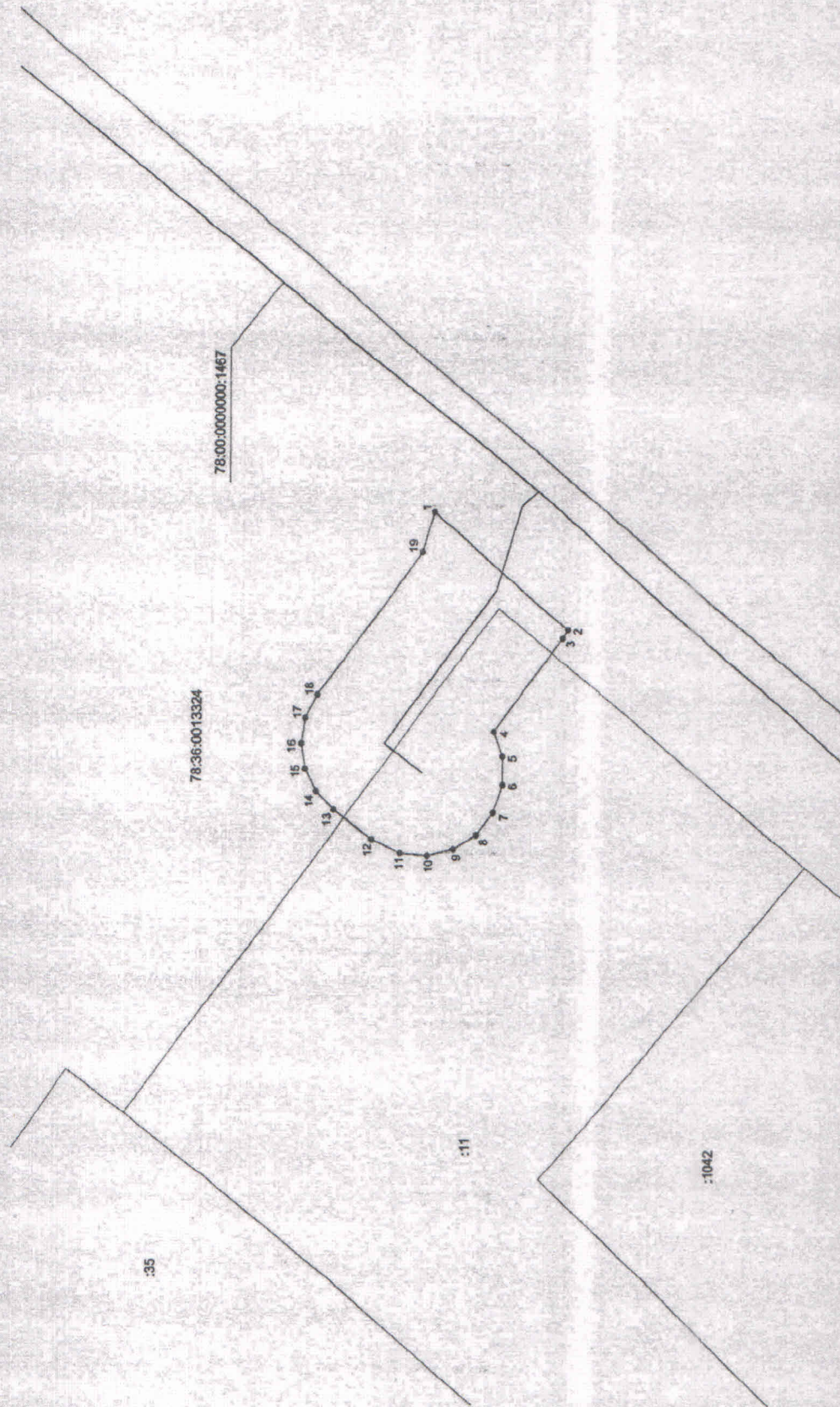

Масштаб 1:250

Используемые условные знаки и обозначения:

- граница публичного сервитута
- сооружение "водопроводная сеть" с кадастровым номером 78:00:0000000:1467
- граница кадастрового квартала
- граница земельного участка
- 78:00:0000000:1467 - кадастровый номер сооружения "водопроводная сеть"
- 78:36:0013324 - номер кадастрового квартала
- :11 - кадастровый номер земельного участка
- *1 - обозначение характерной точки границы публичного сервитута



Подпись *Александр Меркуляев* Дата *21.09.2011*
 Место для отнесения печати (при наличии) лица, составившего описание
 местоположения границ участка

Схема расположения границ публичного сервитута

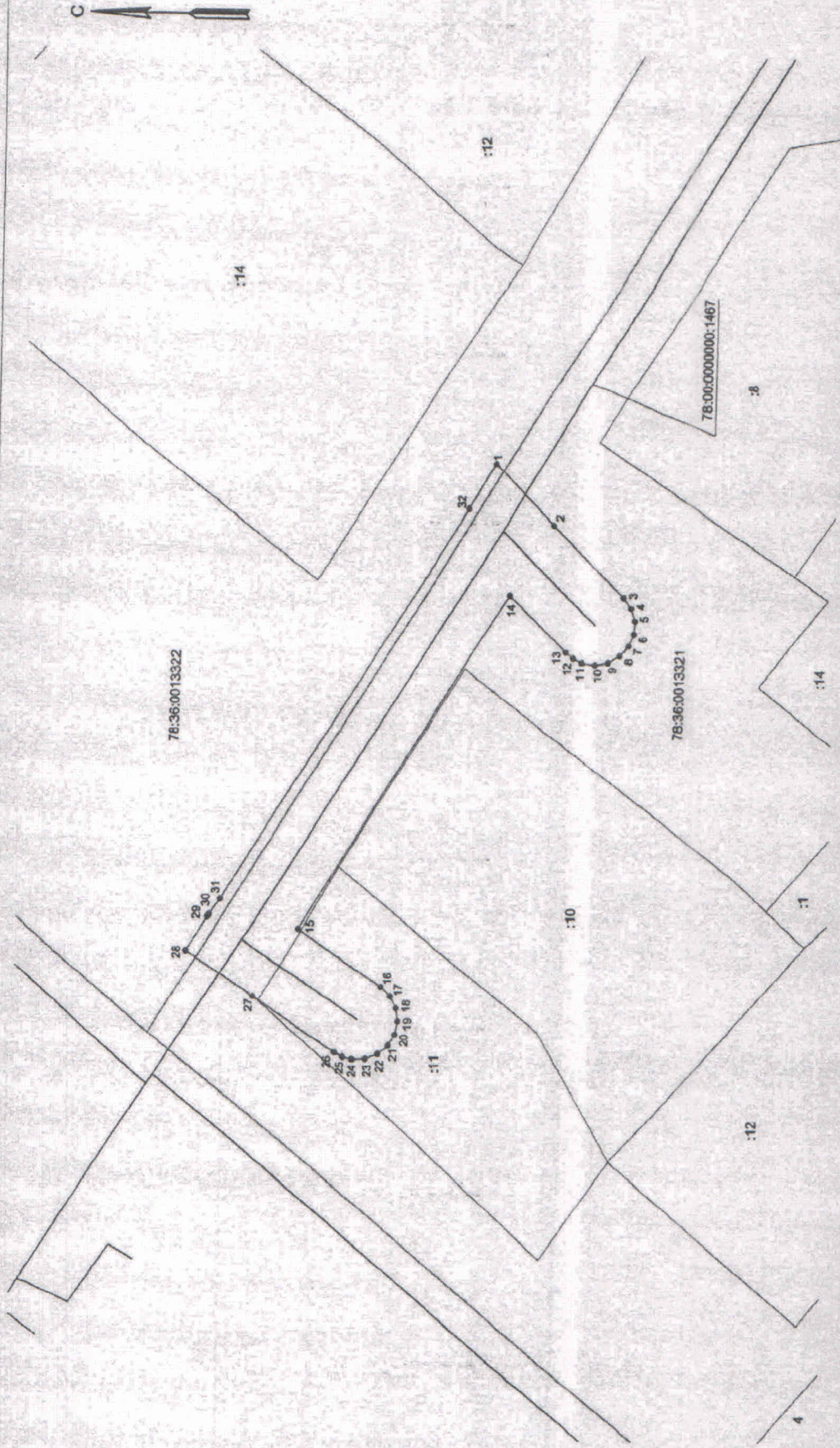

Используемые условные знаки и обозначения:

- граница публичного сервитута
- сооружение "водопроводная сеть" с кадастровым номером 78:00:0000000:1467
- границы кадастрового квартала
- границы земельного участка

78:00:0000000:1467 - кадастровый номер сооружения "водопроводная сеть"
 78:36:0013321 - номер кадастрового квартала

- :11 - кадастровый номер земельного участка
- *1 - обозначение характерной точки границы публичного сервитута

Масштаб 1:500



Подпись: *А.А. Аманжол* Дата: 12.01.2018 г.
 Место для оттиска печати (при наличии) лица, составившего описание местоположения границ объекта

Схема расположения границ публичного сервитута

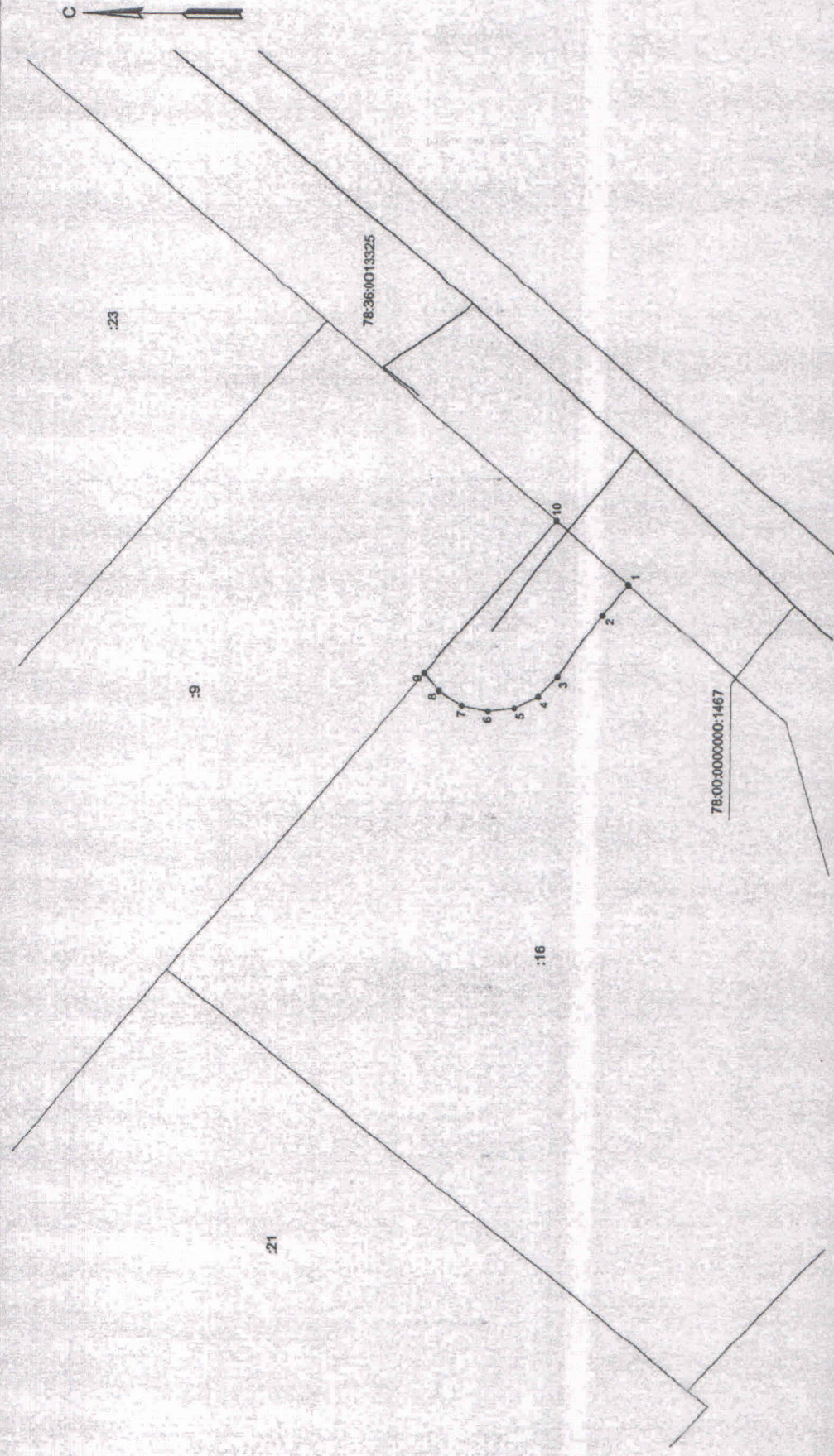

- Используемые условные знаки и обозначения:
- Граница публичного сервитута
 - сооружение "водопроводная сеть" с кадастровым номером 78:00:0000000:1467
 - Границы кадастрового квартала
 - Границы земельного участка
 - 78:00:0000000:1467 - кадастровый номер сооружения "водопроводная сеть"
 - 78:36:0013325 - номер кадастрового квартала
 - :16 - кадастровый номер земельного участка
 - *1 - обозначение характерной точки граница публичного сервитута

Масштаб 1:250

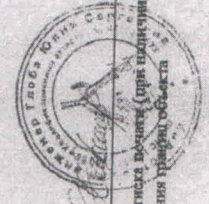

Подпись: _____ Дата: 15.10.2022 г.
 Место для отписки взыскателя (при взыскании) лица, составившего описание местоположения границ участка

Схема расположения границ публичного сервитута

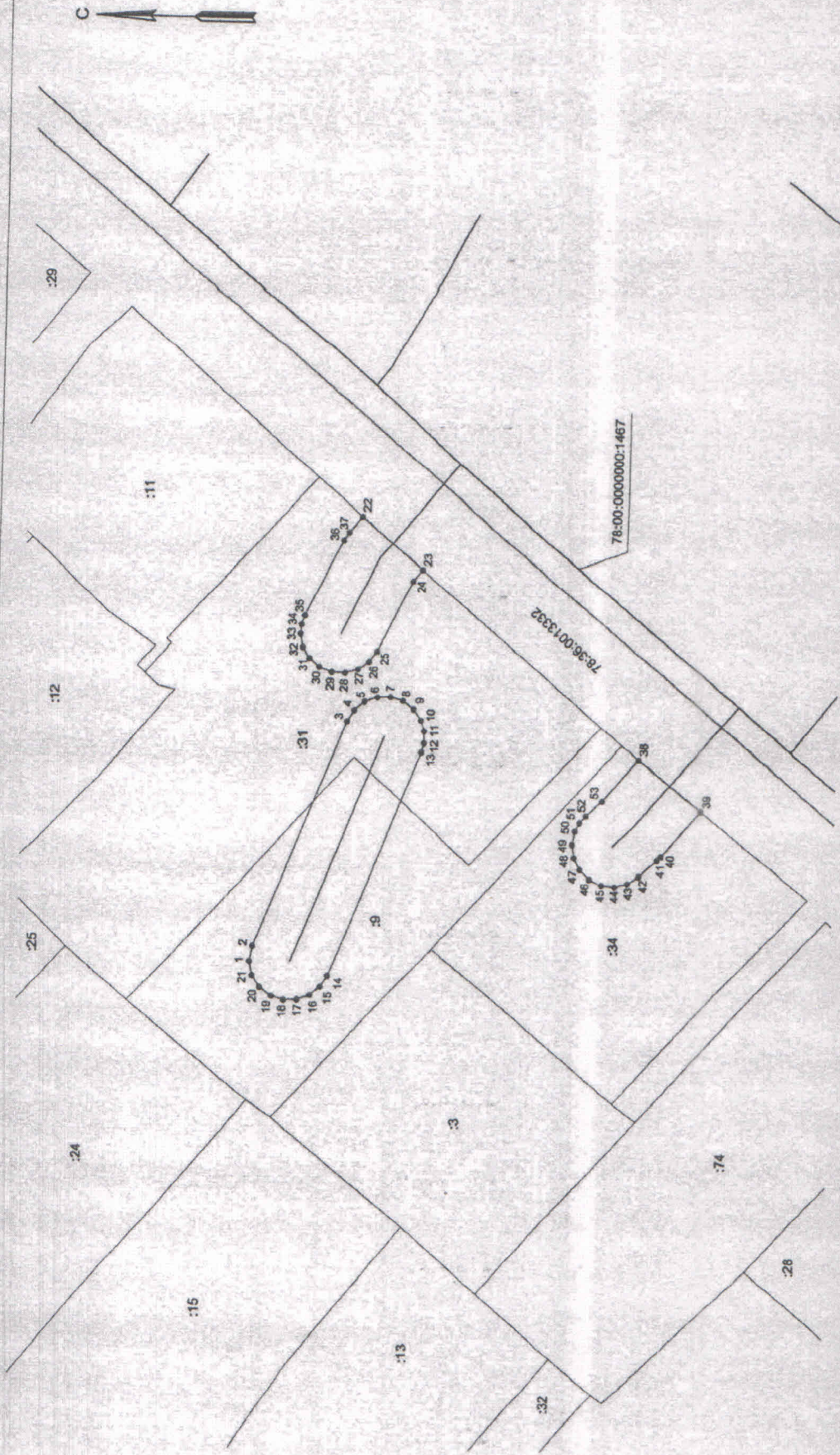

78:00:0000000:1467

78:36:0013332

Масштаб 1:500

Используемые условные знаки и обозначения:

- граница публичного сервитута
- сооружение "водопроводная сеть" с кадастровым номером 78:00:0000000:1467
- границы кадастрового квартала
- границы земельного участка
- 78:00:0000000:1467 - кадастровый номер сооружения "водопроводная сеть"
- 78:36:0013332 - номер кадастрового квартала
- :31 - кадастровый номер земельного участка
- 1 - обозначение характерной точки границы публичного сервитута



Подпись: *[Signature]* Дата: 22.08.2022 г.
 Место для отсканированного (подписанного) листа, составившего описание
 местоположения границы объекта